ulm.
zukunft.
stadt.

Die Lagerfeuer der Zukunftsstadt

10 Gründe, warum Kommunikation häufig scheitert

Von der Zukunftsstadt Ulm zu Ulm4CleverCity

Die Vortragsreihe mit der vh Ulm

Mittwoch, 9. März 2022 | 19.30 Uhr
Im Club Orange der Ulmer Volkshochschule

Referentinnen:
Prof. Dr. Julia Kormann & Carolin Moser,
Hochschule Neu-Ulm

Stadt Ulm
ulm

Bitte beachten Sie die aktuell geltenden Corona-Bestimmungen der vh Ulm!

Zwischen Wunsch und Wirklichkeit

Kommunikation ist wichtig - hierin scheinen sich alle einig. Jedoch zeigt der Blick in die Praxis die ernüchternde Realität: Gesendete Botschaften erreichen nur selten repräsentative Anteile zuvor festgelegter Zielgruppen. Vielmehr verhärtet sich die allgemeine Kritik: Menschen werden mit ‚Informationslawinen' überrollt, anstelle gefragt zu werden, welche Themen sie sich ganz persönlich wünschen.

Ein Vortrag zur Frage, wie es zu dieser Kluft zwischen der vielerorts beteuerten wechselseitigen Kommunikation und der gelebten Wirklichkeit kommt - und ob es möglich ist, diese Diskrepanz doch zu überwinden.

Mit Online-Beteiligung

Am Abend selbst haben die Gäste die Möglichkeit, sich nach dem Vortrag der Expertinnen aktiv zu beteiligen und ihre Fragen an die Referentinnen zu stellen. Im Anschluss an den Abend findet zudem eine Onlinebeteiligung statt, an der alle Bürgerinnen und Bürger teilnehmen können.

Die Ergebnisse aus den Vorträgen der Vortragsreihe, den anschließenden Diskussionen und den Onlinebeteiligungen fließen dann in der bürger.werkstatt.2022 zusammen.

Mehr Infos: https://bit.ly/3vndev1

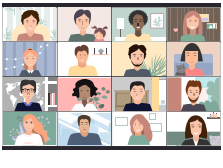

Online-Zugang via ZOOM

Meeting-ID: 944 9068 9960
Kenncode: 359816

Herausgegeben von der Abteilung Digitale Agenda, Weinhof 7, 89073 Ulm | zukunftsstadt@ulm.de